



RASBO I SAMVERKAN

# Ristaren

SEDAN 2003

INFORMATIONSBLAD FÖR RASBO I SAMVERKAN. Rasbo, Rasbokil, Stavby &amp; Tuna

www.rasbo.org



Ja ni är många som på olika sätt trots kyla och kraftigt snöfall ser till att de flesta av oss får vardagen att fungera

## Hjältar i snökaoset

som vanligt.

Särskilt extra tack då till snöröjare som jobbar dygnet runt emellanåt, även viljan från allmänheten att hjälpa till uppskattas.

Många gläds också med att snön har lagts sig över åker och äng så att skidspår och skridskois kan göras i ordning.

Vi vill tacka de som ideellt ställer upp och kör skidspår och fixar isbanor i Rasbobygden. Som gör det möjligt för oss alla att få komma ut och åka skidor och skridskor. Stort tack!



Isbana Rasbokils bygdegård

## Trafikböter

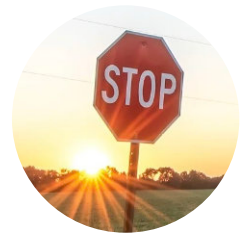

Riksåklagaren har uppställt vissa bestämda bötesbelopp som du som trafikant blir tvungen att betala om du gör dig skyldig till hastighetsöverträdelse eller annan trafikförseelse. Här har vi sammanställt en lista som visar vilka belopp du kan bli tvungen att betala om du inte följer trafikreglerna.

### Bötesbelopp

Överträdelse av hastighet på väg när begränsningen är 50 km/h eller lägre

- 11–15 km över gränsen: 2 400 kr
- 16–20 km över gränsen: 2 800 kr
- 21–25 km över gränsen: 3 200 kr
- 26–30 km över gränsen: 3 600 kr
- 31–35 km över gränsen: 4 000 kr
- 36 km/h över gränsen, och mer: Till åklagare

Överträdelser av hastighet på väg när begränsningen är högre än 50 km/h

Vid allvarligare hastighetsöverträdel-

ser i trafikfarliga miljöer ska särskilt beaktas om gärningen är att bedöma som vårdslöshet i trafik.

- 1–10 km över gränsen: 1 500 kr
- 11–15 km över gränsen: 2 000 kr
- 16–20 km över gränsen: 2 400 kr
- 21–25 km över gränsen: 2 800 kr
- 26–30 km över gränsen: 3 200 kr
- 31–35 km över gränsen: 3 600 kr
- 36–50 km över gränsen: 4 000 kr
- 51 km/h över gränsen, och mer: Till åklagare

### Andra vanliga förseelser

Vid allvarligare hastighetsöverträdelser i trafikfarliga miljöer skall särskilt beaktas om gärningen är att bedöma som vårdslöshet i trafik.

- Rattsurf, att använda mobilen under körning: 1 500 kr
- Ej använt bilbälte: 1 500 kr
- Körning mot rött ljus: 3 000 kr
- Ej iakttagit väjningsplikt (högerregeln): 2 000 kr

- Ej iakttagit väjningsplikt (obevakat övergångsställe): 3 000 kr
- Ej anpassat avstånd till framförvarande fordon: 2 000 kr
- Ej använt vinterdäck under föreskriven tid: 1 200 kr
- Dubbade däck under otillåten tid: 500 kr
- Fordon utan registreringsskylt: 1 500 kr

Bryter du mot någon trafikregel eller gör något annat fel i trafiken kan det leda till att du får ditt körkort återkallat. Polisen kan i vissa fall ta ifrån dig körkortet direkt på plats.

### Övriga påföljder

Polisen skickar därefter uppgifterna till Transportstyrelsen som beslutar huruvida körkortet ska återkallas eller inte.

Istället för att återkalla ditt körkort kan Transportstyrelsen under vissa förutsättningar besluta att ge dig en varning.



# Dina elkostnader består av tre delar

- Kostnad för den el som du har köpt genom avtal med ett elhandelsföretag – cirka 40 procent av totalkostnaden.

Huvuddelen av denna kostnad är ersättning till elproducenterna, som säljer el till elhandelsföretagen på den nordiska elbörsen.

- Kostnad för transport av elen till hemmet, som betalas till elnätsföretaget – cirka 20 procent av totalkostnaden.

- Kostnad för skatter och avgifter som betalas till staten – cirka 40 procent av totalkostnaden.

Du som handlar av ett elnätsföretag och ett elhandelsföretag som ingår i samma koncern får oftast bara en faktura. Övriga får två fakturor – en från elnätsföretaget och en från elhandelsföretaget.

## Elhandelskostnaden – kunden väljer – fri konkurrens

- Du kan fritt välja elhandelsföretag att köpa din el av på en avreglerad marknad med full konkurrens. I Sverige finns cirka 120 elhandelsföretag.
- Elhandelsföretagen erbjuder kunderna olika typer av avtal. Ofta tillkommer också en fast avgift, årsavgift.
- Elhandelsföretagen köper sin el på den nordiska elbörsen där elproducenter från hela Norden säljer el. Vissa elhandelsföretag ingår i koncerner som har egen elproduktion. De agerar på börsen både som producenter och elhandlare.
- Priset på elbörsen styrs av tillgång och efterfrågan.

## Elnätskostnaden – beror på var kunden bor – övervakas av staten

- Elnätsverksamheten bedrivs som monopol. För varje ort finns ett elnätsföretag som har ensamrätt att transportera

- Energimarknadsinspektionen kontrollerar att kundernas elnätskostnader är skäliga.

## Skatter och avgifter

De svenska hushållskunderna betalar skatter och avgifter till staten, kostnader som inte kan påverkas av elkunderna:

- Energiskatt på el betalas på fakturan från elnätsföretaget.

- Enligt ett statligt beslut betalar du för elcertifikat, i syfte att stimulera utbyggnad av el från förnyelsebara energikällor – sol, vind, viss vattenkraft och biobränslen. Denna avgift varierar beroende på tillgång och efterfrågan.

- 25 procent moms läggs på elnätskostnaden + elhandelskostnaden + energiskatten + elcertifikaten.

- Vissa myndighetsavgifter ska betalas. En lågspänningskund betalar 54 kronor per år i elsäkerhets-, nätövervaknings- och beredskapsavgifter.

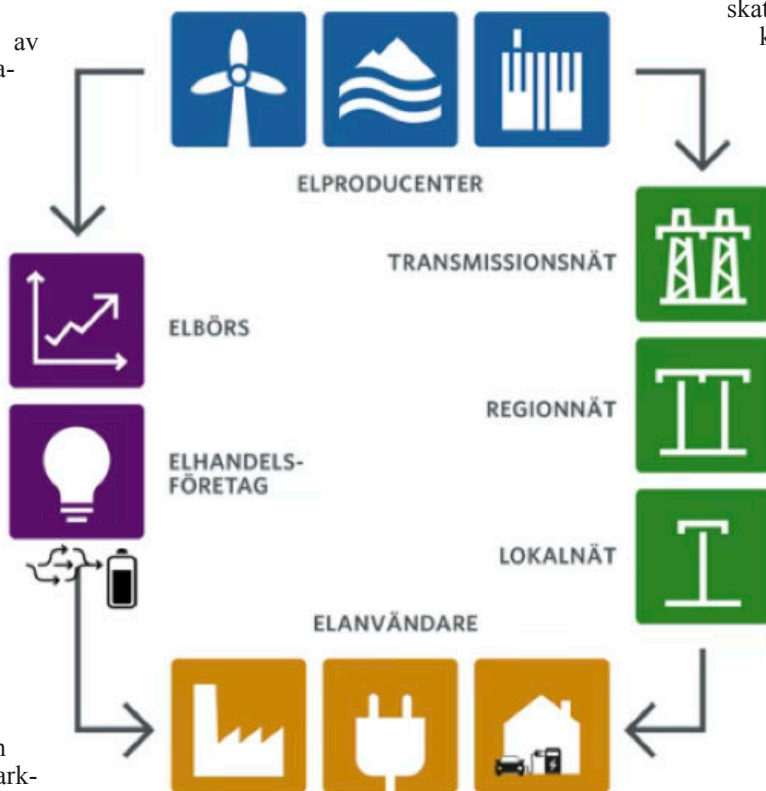

el. Kunden kan därför inte fritt välja elnätsföretag.

- Elnätskostnaden beror på var i landet kunden bor och om det är i tätort eller glesbygd (det är dyrare i glesbygd).

- Elnätsföretaget tar betalt för drift, underhåll och förnyelse av elledningar.

Elnätskostnaden består av en avgift för abonnemang och en avgift per använd kilowattimme, (kWh). Kostnaden för abonnemang beror på säkringens storlek, ett mått på hur mycket el som kunden kan ta ut vid ett och samma tillfälle.

## Rörliga elpriskomponenter

Rörligt elpris består av flera pris-komponenter som tillsammans utgör det pris du betalar för din förbrukade el. Nedan ges en mer detaljerad förklaring av de olika delarna som ingår i det rörliga elpriset.

## Medelspotpris

Medelspotpris är det genomsnittliga priset på den nordiska elbörsen Nord Pool under en månad och varierar mellan Sveriges elprisområden. Gäller för dig som har Rörligt elpris.

Bli medlem i RiS!

100 kr per person. PG 195883-4. OBS! Ange namn & telefon/e-post.

Redan medlem?

Du har väl inte glömt att betala medlemsavgiften?

# När kommer plogbilen i Uppsala län?



Välkommen att hyra Nybyggets fina lokal på Gammelgården i Gåvsta.



Kanske läge att hålla bröllop eller fira en födelsedag där? Eller kanske bara ett styrelsemöte, syjunta eller någon annan form av träff? Kolla schemat på vår hemsida, [www.rasbohembygds-gille.se](http://www.rasbohembygds-gille.se), där kan man se alla bokningar och lediga tider!

Kontakta sedan Manda Björling i Rasbo Hembygds-gille, tel 0704-39 37 65, för bokning. Välkomna!

Manda Björling  
Strömsberg, Frötuna 111  
741 78 Uppsala

mobil: 0704-393765  
[myrflickan@gmail.com](mailto:myrflickan@gmail.com)



Rasbokils hembygdsförening välkomnar sina medlemmar på årsmöte 23 April kl 19 i hembygds-gården.

Är du nyfiken på vår förening? Besök gärna vår hemsida på [hembygd.se/ras-bokil](http://hembygd.se/ras-bokil)

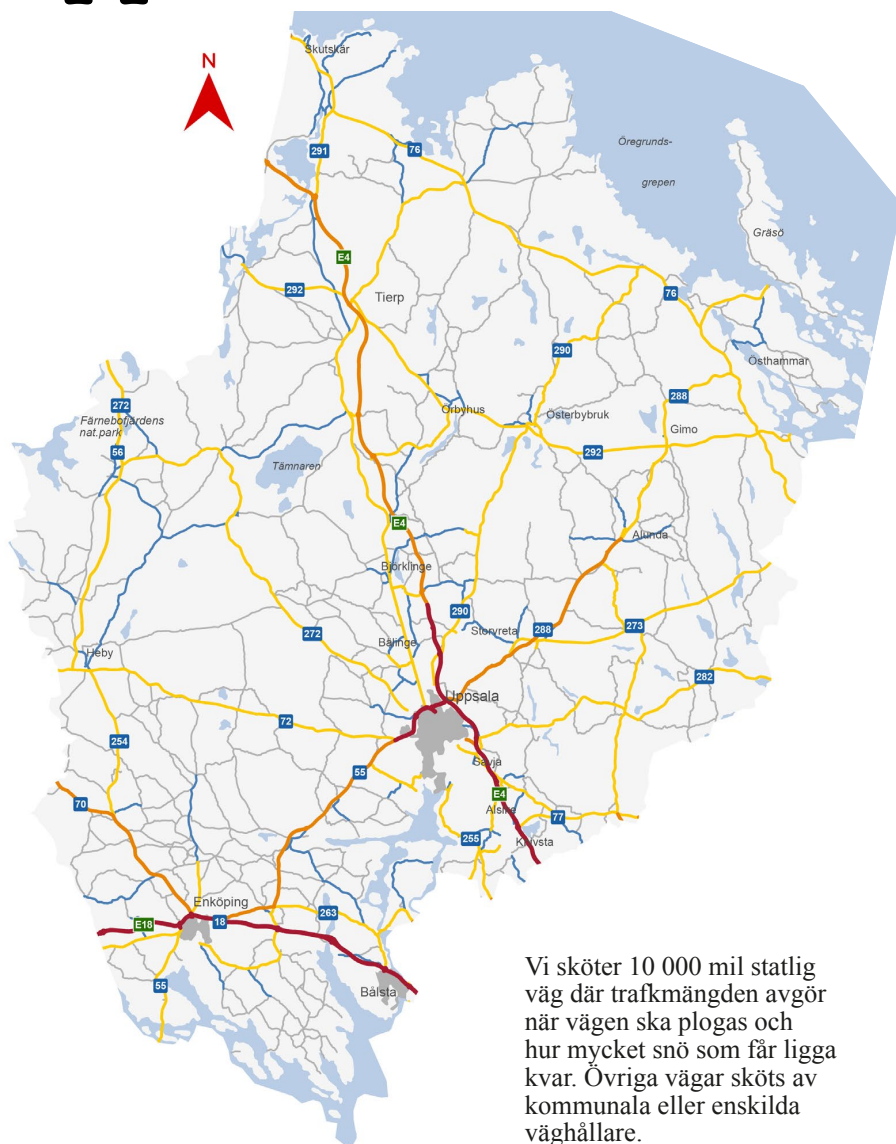

Vi sköter 10 000 mil statlig väg där trafkmängden avgör när vägen ska plogas och hur mycket snö som får ligga kvar. Övriga vägar sköts av kommunala eller enskilda väghållare.

## Följande gäller under normala vinterväderförhållanden:

- Vägglass 1** När det fallit 1 cm snö, har plogbilen 2 timmar på sig att ploga sträckan. Efter att det slutat snöa ska vägen vara snö- och isfri inom 2 timmar. Halkbekämpas normalt med salt.
- Vägglass 2** När det kommit 1 cm snö, har plogbilen normalt 3 timmar på sig att ploga sträckan. Efter att det slutat snöa ska vägen vara snö- och isfri inom 3 timmar. Halkbekämpas normalt med salt.
- Vägglass 3** När det kommit 1 cm snö, har plogbilen normalt 4 timmar på sig att ploga sträckan. 4 timmar efter avslutat snöfall ska det finnas åtminstone snö- och isfria hjulspår på vägen. Snösträngar kan alltså förekomma. Halkbekämpas normalt med salt.

- Vägglass 4** När det kommit 2 cm snö, har plogbilen normalt 5 timmar på sig att ploga sträckan. 5 timmar efter avslutat snöfall får det ligga högst 2 cm snö på vägen. Halkbekämpas normalt med sand.
- Vägglass 5** När det kommit 3 cm snö, har plogbilen normalt 6 timmar på sig att ploga sträckan. 6 timmar efter avslutat snöfall får det ligga högst 3 cm snö på vägen. Halkbekämpas normalt med sand.

- » På några vägar kan åtgärdstiden skilja sig från vad som anges som normaltider ovan.
- » Om temperaturen understiger sex minusgrader accepterar Trafikverket att en del snö och is kan finnas på vissa vägar också efter halkbekämpning.

# Medborgarbudgeten

Nu har ni i Vaksalabygden samt södra och norra Rasbobygden röstat fram era främsta prioriteringar för lokala satsningar inom Uppsala kommuns medborgarbudget. De vinnande förslagen i området är exempel på hur medborgarbudgeten kan skapa positiva förändringar på våra landsbygder.

Vi redovisar här samtliga förslag utifrån antal röster. För det förslaget som har kommit på plats nummer ett, ”Förstudie och planering för pendlarparkering invid väg 288”, har förvaltningen tagit över planering och utförande. Mark har förvärvat och fastighetsbildning och projektering påbörjats. Förhoppningsvis kan iordningställandet påbörjas under 2026.

Med anledning av detta kommer detta förslag plockas bort från listan och disponering av 460 000 kronor att börja från det näst största förslaget. Resultatet visar att förslag 2–6 går att genomföra inom budgeten för Medborgarbudget.

Berörda parter kontaktas omgående, varefter genomförandet av förslagen

påbörjas. Totalt har 632 personer röstat i årets omröstning för Rasbo- och Vaksalabygderna. Vi tackar alla parter för deltagandet och visat engagemang!

Sammanställning av förslag efter antal röster:

**1. Gåvsta:** Förstudie och planering för pendlarparkering invid väg 288 (92 000 kr). Antal röster: 334/ 57,2%

**2. Tomta:** Tre sittplatser med bänkbord vid Tomta våtmark (23 000 kr) Antal röster: 328/56,2%

**3 Gåvsta:** Ny bänk längs elljusspåret vid Gåvstaskolan (8 000 kr) Antal röster: 288/49,3%

**4. Tuna:** Två utomhusgymmaskiner med mångsidiga funktioner vid Tuna idrottsplats (130 000 kr). Antal röster: 251/43,0%

**5. Rasbokil:** En rak pumptrack på cirka 15 meter vid Rasbokils bygdegård (287 000 kr). Antal röster: 215/36,8%

**6. Hela Rasbobygden:** Två föreläsningar om beredskap och livsmedelsförsörjning på olika platser i Rasbobygderna (15 000 kr). Antal röster: 189/ 32,4%

**7. Lafsén:** Förstudie om hundbad vid sjön Lafsén (50 000 kr). Antal röster: 147/25,2%

Rana Toprak  
Samhällsplanerare  
Strategisk planering

Postadress: Uppsala kommun, Stadsbyggnadsförvaltningen  
753 75 Uppsala  
Besöksadress: Stadshusgatan 2  
Telefon: 0704021637  
E-post: rana.toprak@uppsala.se



## Tänk att det har gått 10 år sedan vi invigde vår renovering och utbyggnad av Rasbokils bygdegård

Tänk allt som har hänt sedan dess....

Styrelsen vill rikta ett STORT TACK till er alla som har fixat, ställt upp, engagerat, stöttat, hyrt, sponsrat, besökt eller på annat sätt bidragit till att bygdegården bidrar till en levande landsbygd.

### Rasbokils bygdegård aktiviteter våren 2026

- Barnloppis 22/3
- Fixardag 10/5
- Nationaldag 6/6
- Midsommar 19/6

Följ info på vår Facebooksida: Rasbokils Nya bygdegårdsförening, Ristaren och hemsida: bygdegardarna.se/Rasbokil/ Med reservation för ändringar Välkomna!

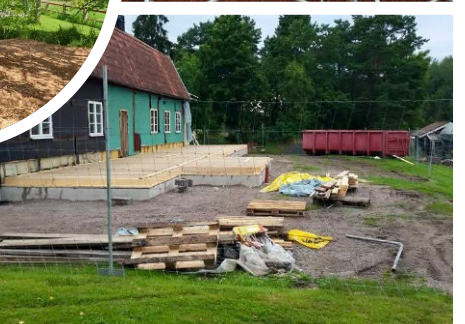

# Årsmöte 2026 i Föreningen Tunatorget

Måndagen den 16 mars kl. 19.00 i Timmerkojan, Tuna

Efter förhandlingarna bjuder vi på enklare förtäring.

Kallelse går ut per e-post till alla medlemmar. Medlemsavgiften är 50 kr per person eller 100 kr för familj på samma adress. Den betalas senast i samband med årsmötet och betalning sker enklast med Swish: 123 323 56 78.

Ett bra medlemsantal är viktigt då Uppsala kommun gör sin årliga utvärdering av vår verksamhet!

Kom ihåg att skriva in din adress, tel. nr och e-postadress då du betalar, så får du TT-Bladet med e-posten tre gånger per år. Sprid gärna denna information till vänner, grannar och nyinflyttade!

Inbjudan till allmänheten sätts också upp på bygdens anslagstavlor, på Servicepunktens informationsskärmar och på vår Facebooksida "Tunatorget" med delning på närliggande sidor i Rasbo-bygden och Alunda.

Alla intresserade är välkomna!



123-323 56 78



## Barnloppis i Rasbo

Sälj och/eller fynda barnkläder och barnartiklar

**Datum: Lördagen den 14 mars 2026**

**Tid: Kl 10-14**

**Plats: Rasbo församlingshem**

# Under våren 2026 stänger merparten av återvinningssta- tionerna i Uppsala

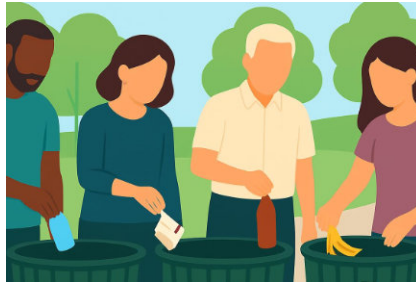

Under våren 2026 kommer 19 av Uppsala Vattens 27 återvinningsstationer att stängas. Sedan fastighetsnära insamling infördes i Uppsala under våren 2025 har insamlingen på återvinningsstationer halverats och behovet av återvinningsstationer har därför minskat.

Glasinsamlingen försvinner från samtliga återvinningsstationer i januari 2026 som ett första steg i avvecklingen.

De 8 återvinningsstationer som blir kvar kommer att göras om och enbart ta emot plast- och pappersförpackningar. Det har beslutats av Naturvårdsverket och sker i samband med att den fastighetsnära insamlingen nu byggs ut i Sverige

Uppsala Vatten kommer även i fortsättningen att erbjuda kompletta sorteringsmöjligheter på Insamlingen på återvinningsstationerna har nästan halverats

I takt med att den fastighetsnära insamlingen infördes under våren 2025 i

Uppsala kommun har behovet av återvinningsstationer minskat drastiskt. Insamlingen på återvinningsstationerna totalt har minskat från 415,7 ton i mars 2025 till 216,9 ton september 2025. Det är en minskning på 47,8 procent.

Dessa återvinningsstationer blir kvar

- Bälunge centrum, Matöppet Träffköp
- Järlåsa Brandstation
- Lindbacken Ica
- Oxsättra Handlarn
- Ramstalund, Reningsverket
- Skyttorp Brandstation
- Sävja, Nantunavägen
- Vänge förskola



Källa: Uppsala Vatten

För oss boende i Rasbo-bygden har vi tills vidare möjlighet att lämna grovsopor vid Hovgården på onsdagar.

Anmälningsavgiften är 50:-/person och 20% av försäljningssumman går till Act Svenska kyrkan.

I anmälan anger du om du har möjlighet att vara volontär. Volontärer är garanterade en säljkod.

Inlämning för säljare sker fredagen den 13 mars kl 17.30-18.30

För info om anmälan eller övriga frågor kontakta: [rasbobarnloppis@gmail.com](mailto:rasbobarnloppis@gmail.com)

**Varmt välkomna!**

# Rasbo gymna- stikförening



Våra gympapass syftar till att träna kondition, koordination och styrka i grupp till musik med ledare.

- **Måndagar kl 17:00**

- **Barngympa**

Hall 2000, hinderbana och lekar för de allra yngsta

- **Måndagar kl 19:00**

- **Tabata**

Hall 2000, ledare Lisa Sörell

- **Onsdagar kl 09:00**

- **Seniorgympa**

Motorklubbens lokaler, ledare Therese Persdotter. Motionsgympa utan hoppmoment.

- **Nyhet! Onsdagar kl 10:10 – 11:10**

- **”Gubbgympa”**

Motorklubbens lokaler, endast för killar/män/”gubbar”. Ledare Therese Persdotter. Motionsgympa utan hoppmoment.

- **Torsdagar kl 19:00**

- **Soma moves**

Församlingshemmet, Gåvstavägen 3, ledare Therese Persdotter

Mer info på hemsida och Facebook:

- [rasbogf.se](http://rasbogf.se)
- [facebook.com/rasbogf](https://facebook.com/rasbogf)



## Fjällnora naturreservat

När vädret tillåter finns ett skidspår över ängarna, med start vid parkeringen. Läs om status för skidspåret på Fjällnora friluftsområdes Facebooksida.

Hyra skridskor och skidor

Du kan hyra långfärdsskridskor och skidor per timme, 1 dygn eller 2 dygn

Se fler friluftsområden och naturreservat på: <https://www.uppsala.se/kultur-idrott-fritid/plats/friluftsomraden-naturreservat/>



**Redaktion:** Gunilla Zetterling, Britt Sofi Karlsson.  
**Layout:** Henric Wangel. **Skicka e-post till oss:** [ristaren@rasbo.org](mailto:ristaren@rasbo.org)

**MANUSSTOPP NÄSTA NR 29 MARS. UTGIVNING 28 APRIL**



## Rasbo i Samverkan inbjuder er alla till RiS årsstämma.

Den 19 mars klockan 19:00  
i Rasbo Gammelgård.

Äntligen ser det ut som att det blir en pendlarparkering intill Pizzerian vid Rasbo. Hoppas du kommer och lyssnar vad kommunen har att berätta. Kommunen berättar också om resultatet från medborgarbudgetomröstningen.

Rösta fram årets Ristare:



Årsstämman för Rasbo i Samverkan kommer att hållas 19:e mars 2026. Vid stämman presenterar vi den/de personer som blir årets Ristare.

Skicka därför in namn på personer som ni vill ska utses till Ristare och erhålla diplom. Vill du nominera någon person som du menar har gjort och gör

något gott för Rasbo Bygden så tveka inte att skicka det till [info@rasbo.org](mailto:info@rasbo.org) tillsammans med din motivering. Senast den 10 mars vill vi ha erat förslag.

Vi vill också rikta ett stort tack till alla som engagerar eller på annat sätt bidrar till vår gemenskap i vår bygd, ung som gammal.

Vi vill gärna se dig som medlem och stödare av vår förening genom att betala medlemsavgiften på 100 :- till konto plusgiro 195883-4

Du/Ni vet väl att våra mötesträffar är öppna för alla i vår bygd.

Vi planerar att ha några föreläsningar här under våren som handlar om beredskap och livsmedelsförsörjning.

Inbjudan kommer att informeras på olika sätt t ex genom de lokala facebook-grupperna.

## PRO Rasbo- Rasbokil



Vårens Program:

- 12/3 Trädgårdsmästare Tina Ahlström lär oss om blommor och trädgård. Skrivtolkning
- 16/4 Seniorshopen visar och säljer kläder. Sabina från Vobis visar smarta hjälpmedel.
- 17/5 Sill-Lunch Sång o Musik Erika Enander. Du som är Pensionär, kom med i vår trevliga gemenskap och delta i våra aktiviteter som Boule, Tipspromenader, Trivselträffar, Resor, Studiecirklar.

Hör av Dig till Ann-Christin Eriksson: 070 6491209 eller Rolf Eriksson: 070 5639856



## Empati + energi = sommarjobb i vård och omsorg

Nu söker vi dig över 18 år som vill sommarjobba i vård och omsorg. Skicka in din ansökan redan idag!

Som sommarjobbare inom vård och omsorg utvecklar du förmågan att skapa trygghet, kommunicera och ta ansvar – färdigheter som är värdefulla oavsett vad du drömmer om att jobba med i framtiden.



Få erfarenheter  
för hela livet!



i samverkan med

